

L'Unione della Romagna Faentina URF

COMUNE	POPOLAZIONE 31/08/2019	SUPERFICIE (km ²)
Brisighella	7.408	194
Casola Valsenio	2.506	84
Castel Bolognese	9.595	32
Faenza	58.847	216
Riolo Terme	5.697	45
Solarolo	4.476	26
URF	88.529	597

quasi 500 dipendenti

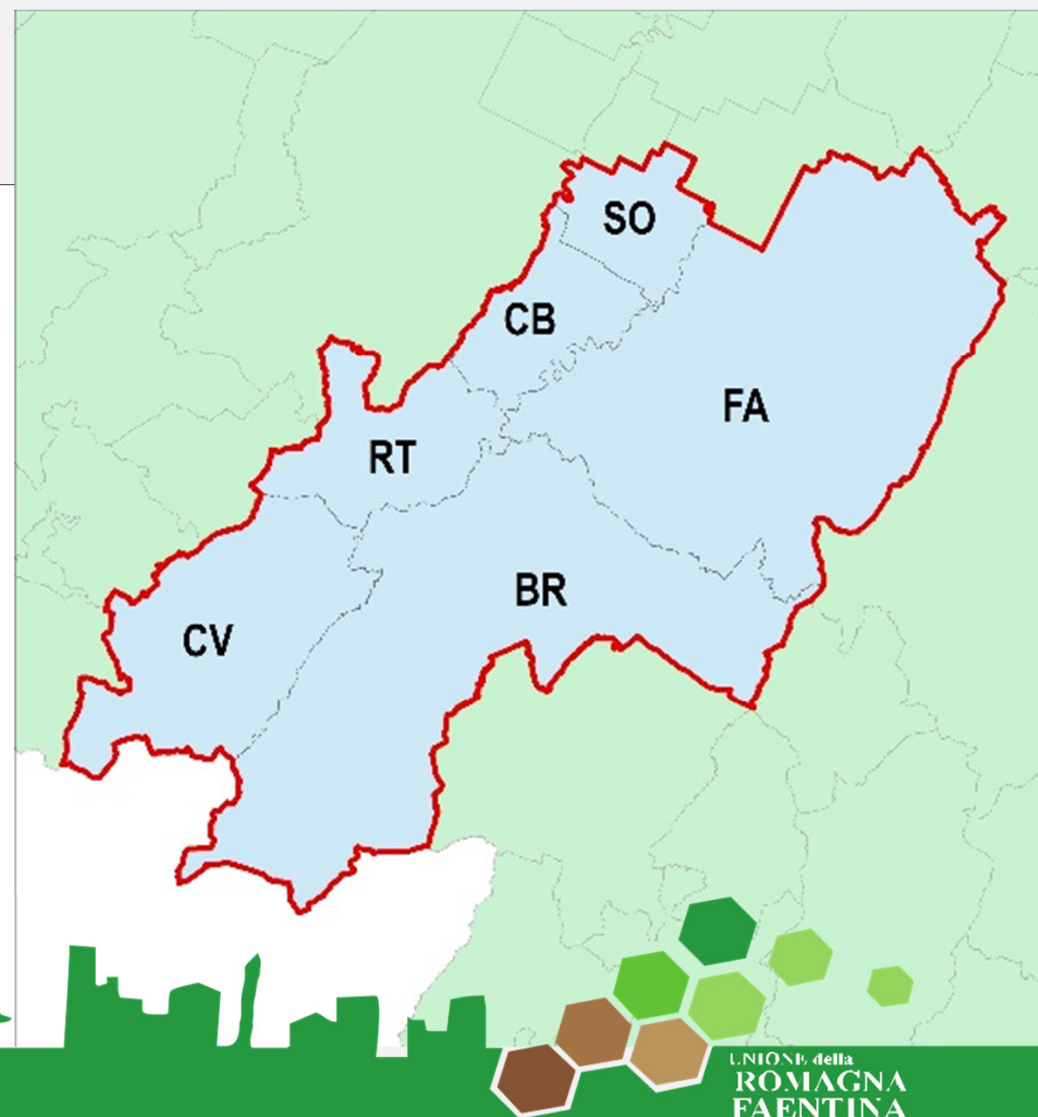
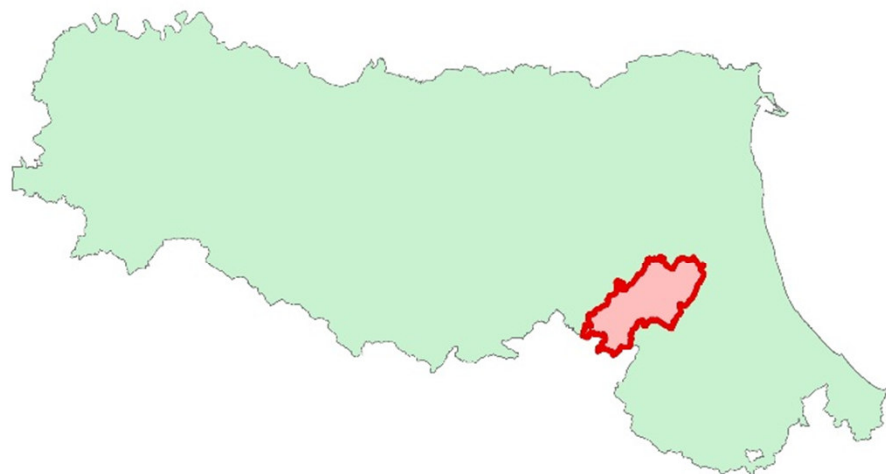

L'Unione della Romagna Faentina URF

	Superficie	abitanti	T.U.	3% T.U.
URF	597 Km ^q	88.529	25 Km ^q circa (4%)	0,76 Km ^q
BR+CA+RI	323 Km ^q (54%)	15.611 (17,6 %)	4,7 Km ^q circa (1,88%)	0,14 Km ^q

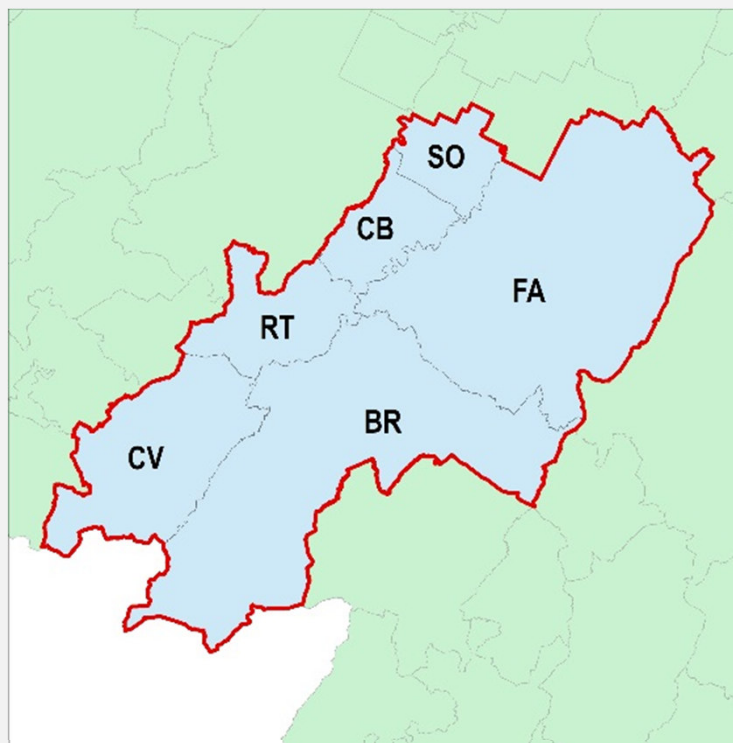

UNIONE DELLA ROMAGNA FAENTINA
ORGANIGRAMMA AL 01.01.2020

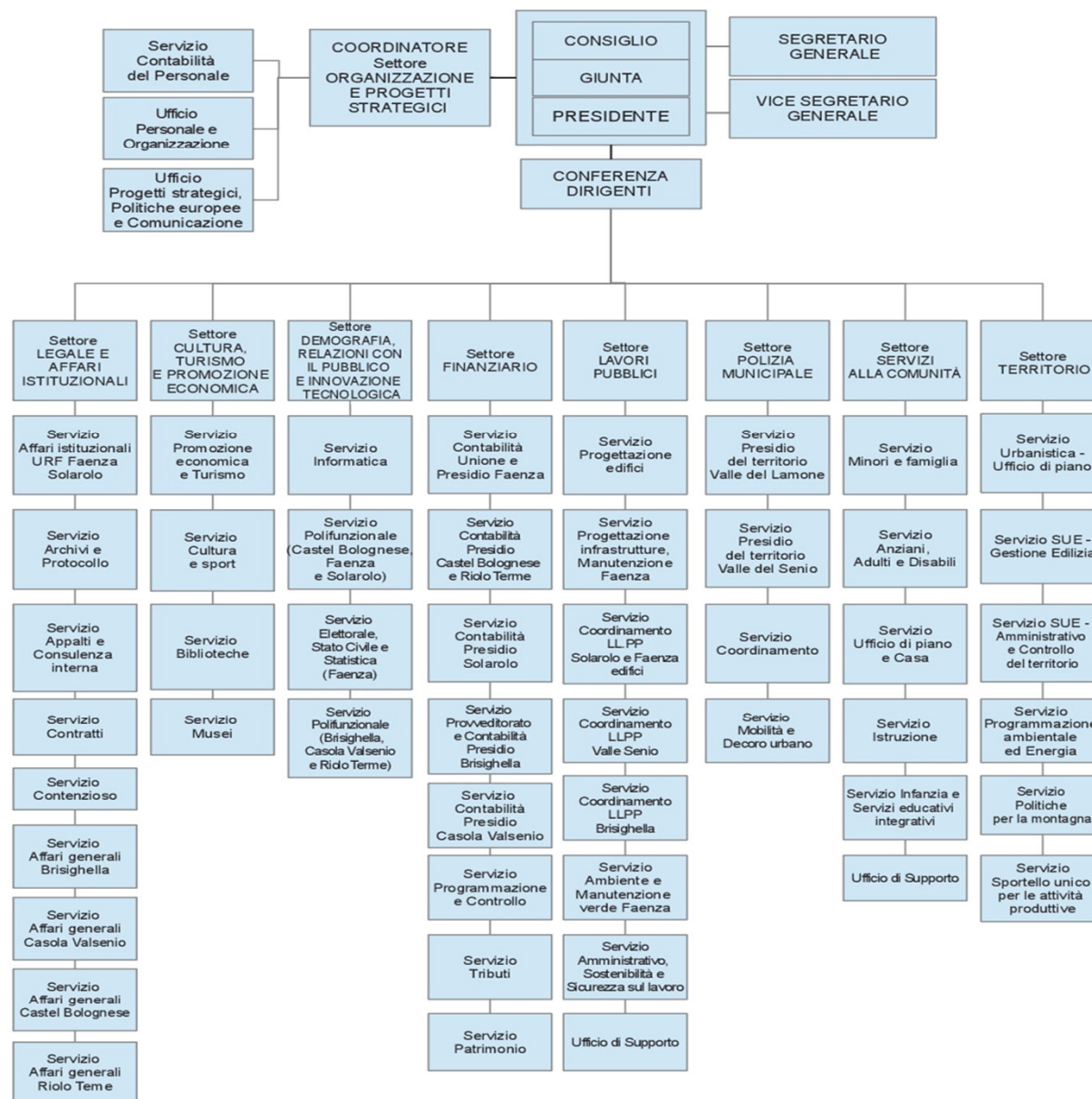

DIRIGENTE

SERVIZIO URBANISTICA
Ufficio di Piano

SERVIZIO
PROGRAMMAZIONE CASA

SERVIZIO SUE
FAENZA E BRISIGHELLA
Gestione edilizia

SERVIZIO SUE
FAENZA E BRISIGHELLA
Controllo del Territorio

SERVIZIO SUE
CASTEL BOLOGNESE E SOLAROLO

SERVIZIO SUE
RIOLO TERME E CASOLA VALSENIO

SERVIZIO
POLITICHE FORESTALI E AMBIENTALI

SERVIZIO
Sportello Unico per le Attività Produttive
(SUAP)

DIRIGENTE

SERVIZIO URBANISTICA
Ufficio di Piano

NEW

SERVIZIO
PROGRAMMAZIONE AMBIENTALE
ED ENERGIA

SERVIZIO SUE
Gestione edilizia

SERVIZIO SUE
Amministrativo e Controllo del territorio

SERVIZIO
POLITICHE PER LA MONTAGNA

SERVIZIO
Sportello Unico per le Attività Produttive
(SUAP)

SETTORE TERRITORIO

Competenza sull'intero territorio dell'Unione di tutti i Servizi

Unificazione degli strumenti urbanistici: verso un unico PUG e un unico regolamento edilizio per tutta l'Unione

Stessi applicativi gestionali per tutti i Comuni (CIVILIA)

Digitalizzazione/presentazione on-line delle pratiche edilizie (archivio digitale, SIEDER, SUAPER, SIS)

CQAP e TTCP unificati per tutta l'Unione

Disciplina uniforme del contributo di costruzione

Unificazione delle procedure di redazione e rilascio degli atti

Unificazione delle procedure di sorteggio per i controlli

Unificazione delle modalità e degli orari di ricevimento



SETTORE TERRITORIO

DIRIGENTE
Lucio Angelini

SERVIZIO URBANISTICA Ufficio di Piano	SERVIZIO PROGRAMMAZIONE AMBIENTALE ED ENERGIA	SERVIZIO SUE Gestione edilizia	SERVIZIO SUE Amministrativo e Controllo del territorio	SERVIZIO POLITICHE PER LA MONTAGNA	SERVIZIO Sportello Unico per le Attività Produttive (SUAP)
Daniele Babalini 6 istruttori	Alfio Gentilini 5 istruttori tecnici	Francesca Vassura 5 istruttori tecnici	Lucia Marchetti 7 istruttori tecnici 2 amministrativi 2 esecutori	Fabio Ghirelli (50% con Parco) 3 istruttori tecnici	Maurizio Marani 4 istruttori tecnici 6 amministrativi 1 esecutore
Strumenti urbanistici generali Varianti urbanistiche Accordi urbanistici SIO, PUA, PU SIT ACI CDU ...	Aut. Paesaggistiche (82) VIA, Screening, PAS PAE Piano Acustica PAES e PAESC Siti inquinati, amianto Aut. allo scarico Segnalazioni ambientali Aut. abbattimento alberi ...	PdC (113) (ordinari, convenzionati, in deroga) SCIA (735) Val. preventive (24) Aut. Amministrative (82) Sorteggi SCIA ...	Front-office Digitale / SIEDER CILA (762) PDC e SCIA in sanatoria (156) SCEA (442) Abusi edilizi Sorteggi SCEA e CILA CQAP MUST Cert.alloggiativi, contributi b.a. Accettazione sismiche	Forestazione e Piani di assestamento forestale Gestione demanio forestale Attuazione progetti forestali Rimboschimenti Compensativi Vincoli idrogeologici Sanzioni in materia Incendi boschivi ...	Licenze, autorizzazioni, concessioni per attività Commercio in sede fissa e su area pubblica, fiere e mercati Esposti in materia e gestione contenzioso Licenze di pubblico spettacolo Aut. Uniche per impianti produttivi Ascensori e montacarichi ...

SETTORE TERRITORIO

DIRIGENTE
Lucio Angelini

SERVIZIO URBANISTICA Ufficio di Piano	SERVIZIO PROGRAMMAZIONE AMBIENTALE ED ENERGIA	SERVIZIO SUE Gestione edilizia	SERVIZIO SUE Amministrativo e Controllo del territorio	SERVIZIO POLITICHE PER LA MONTAGNA	SERVIZIO Sportello Unico per le Attività Produttive (SUAP)
Daniele Babalini	Alfio Gentilini	Francesca Vassura	Lucia Marchetti	Fabio Ghirelli	Maurizio Marani
<p>Drei Federica</p> <p>Fatone Steafano</p> <p>Ghinassi Vanessa</p> <p>Antonello Impellizzeri</p> <p>Laghi Silvia</p> <p>Negrini Daniela</p>	<p>Cardinali Nicola</p> <p>Casadio Pier Francesca</p> <p>Darchini Roberta (70%)</p> <p>Donattini Silvia</p> <p>Mambelli Daniela (50%)</p>	<p>Albonetti Barbara</p> <p>Bernabei Daniele</p> <p>Mambelli Daniela (50%)</p> <p>Missiroli Mirco</p> <p>Teodorani Stefano (50%)</p>	<p>Cani Giuseppe</p> <p>Darchini Roberta (70%)</p> <p>Innocenti Caterina</p> <p>Galeotti Claudia</p> <p>Pretolani Francesca</p> <p>Ravaoli Alessandro (Uff. sismica)</p> <p>Teodorani Stefano (50%)</p> <p>Godoni Giuseppina</p> <p>Piancastelli Tiziana</p> <p>Ernestini Sivlia</p> <p>Ricci Bitti Vanessa</p> <p>Tassinari GianBattista</p> <p>+</p> <p>Istruttore tecnico di prossima assunzione</p>	<p>Catani Luca</p> <p>Poggiali Alessandro +</p> <p>Agronomo di prossima assunzione</p>	<p>Ossani Andrea</p> <p>Vespigani Marco</p> <p>Bertoni Federica</p> <p>Dusman Elisabetta</p> <p>Marchetti Alessandro</p> <p>Bezzi Catia</p> <p>Menichetti Anna Rita</p> <p>Rivalta Rosalba</p> <p>Savioli Gabriella</p> <p>Visani Raffaella</p> <p>Visani Stefania</p>

SETTORE TERRITORIO

PRATICHE EDILIZIE DELL'UNIONE (DATI ANNO 2019)

	Faenza		Brisighella		Castel Bolognese		Solarolo		Riolo Terme		Casola Valsenio		TOT	Δ 2018
PdC ordinari	81	72%	9	8%	9	8%	7	6%	6	5%	1	1%	113	-7%
PdC in sanatoria	2	50%	2	50%		0%		0%		0%		0%	4	-64%
SCIA ordinarie	497	68%	86	12%	71	10%	43	6%	23	3%	15	2%	735	4%
SCIA in sanatoria	104	67%	19	12%	12	8%	7	4%	6	4%	8	5%	156	-16%
CILA	518	68%	83	11%	82	11%	26	3%	31	4%	22	3%	762	-2%
SCEA	298	67%	59	13%	34	8%	22	5%	22	5%	7	2%	442	7%
Aut. Amministrative	35	73%	3	6%		0%	2	4%	5	10%	3	6%	48	-20%
Aut. Paesaggistiche	33	40%	29	35%	6	7%	4	5%	6	7%	4	5%	82	-1%
Valutazioni Preventive	21	88%		0%	3	13%		0%		0%		0%	24	4%
Totale	1624	68%	293	12%	217	9%	111	5%	99	4%	60	2%	2404	1%



SETTORE TERRITORIO

PRATICHE EDILIZIE DELL'UNIONE (DATI ANNO 2019)

